

<b>CAI-SCUOLA</b>				
<b>CORSI REALIZZATI – REGIONI E TERRITORI COINVOLTI</b>				
<i>località</i>	<i>soggetto</i>	<i>data</i>	<i>valenza ambientale</i>	<i>Regione</i>
1. Stresa	CCTAM	ottobre 2006	Lago Maggiore	Piemonte
2. Caramanico	CSC	aprile 2007	Parco Nazionale della Majella	Abruzzo
3. Santa Margherita	CCAG	ottobre 2007	➤ Parco Nazionale delle Cinque Terre ➤ Parco Regionale di Portofino	Liguria
4. Petralia Sottana	CCTAM	aprile 2008	Parco regionale delle Madonie	Sicilia
5. Passo Pordoi	CSC	ottobre 2008	Dolomiti, patrimonio UNESCO	Veneto/Trentino
6. Bienna	CCAG	aprile 2009	Valcamonica, Parco Nazionale delle Incisioni Rupestri	Lombardia
7. San Michele	CCTAM	ottobre 2009	Parco Nazionale del Gargano	Puglia
8. Bomerano	CSC	aprile 2010	➤ Parco Regionale dei Monti Lattari ➤ Riserva Naturale Valle delle Ferriere ➤ Parco Nazionale del Vesuvio	Campania
9. Boscohiesanuova	CCAG	ottobre 2010	Parco Regionale della Lessinia	Veneto
10. Misurina Una Scuola coi Fiocchi 1	CSC	febbraio 2011	Dolomiti, patrimonio UNESCO	Veneto
11. Norcia	CCTAM	aprile 2011	➤ Parco Nazionale dei Monti Sibillini ➤ Parco Nazionale del Gran Sasso e dei Monti della Laga	Umbria, Marche, Lazio, Abruzzo
12. Val Resia	CCAG	ottobre 2011	Parco Regionale delle Prealpi Giulie	Friuli Venezia Giulia
13. Pracatinat, Alta Val Chisone Una Scuola coi Fiocchi 2	CCTAM	febbraio 2012	➤ Parco Regionale Valle Troncea ➤ Parco Naturale Orsiera-Rocciavre'	Piemonte
14. Taverna	CSC	aprile 2012	Parco Nazionale della Sila	Calabria
15. Santa Caterina di Valfurva	CSC	ottobre 2012	Parco Nazionale dello Stelvio	Lombardia
16. Verano, Alto Adige Una Scuola coi Fiocchi 3	CCAG	febbraio 2013	Val Venosta, montagna innevata	Alto Adige
17. Bojano (CB), Matese	CCTAM	aprile 2013	Parco del Matese	Campania/ Molise
18. Belluno	CNSASA	ottobre 2013	Belluno, Centro Diocesano	Veneto
19. Monte Bondone, Trento Una Scuola coi Fiocchi 4	CCAG	febbraio 2014	Riserva Naturale integrale Tre Cime del Monte Bondone, montagna innevata	Trentino
20. Etna, Catania	CAI Catania	maggio 2014	Parco dell'Etna, patrimonio UNESCO	Sicilia
21. Castelnovo ne' Monti	CCTAM	ottobre 2014	Parco Nazionale Appennino Tosco-Emiliano	Emilia
22. Ischia	CAI Campania	aprile 2015	Isola di Ischia	Campania
23. Passo Vezena (Lavarone)	CSC	maggio 2015	La guerra dei forti	Veneto/Trentino
24. Belluno	CNSASA	settembre 2015	Belluno, Centro Diocesano	Veneto
25. Subiaco (Roma)	CCTAM	ottobre 2015	Parco Regionale dei Monti Simbruini	Lazio
26. Gavorrano (GR)	CS	aprile 2016	Parco regionale Colline Metallifere	Toscana
27. Ponte di Legno (BS)	CLAG Lombardia	settembre 2016	Grande Guerra, Adamello: il fronte "bianco"	Lombardia
28. Castellammare del Golfo	CAI Sicilia	ottobre 2016	➤ Riserva Naturale Orientata Saline di Trapani - Nubia ➤ Riserva NO Monte Cofano ➤ Riserva Naturale dello Zingaro	Sicilia
29. Bellosguardo (SA)	CAI Campania	aprile 2017	Parco Nazionale del Cilento, Vallo di Diano, Alburni	Campania

<b>CORSI DI FUTURA REALIZZAZIONE - PROGETTI a.s. 2017/18</b>				
30. Cividale	CAI FVG	ottobre 2017	Cividale Capitale del primo ducato longobardo in Italia - Patrimonio UNESCO	Friuli V.G.

31. Castrovillari	CAI Calabria	ottobre 2017	Parco Nazionale del Pollino	Calabria
32. Noasca, Valle dell'Orco Una Scuola coi Focchi 5	CAI LPV	febbraio 2018	Parco Nazionale del Gran Paradiso	Piemonte
33. Gioia del Colle	CAI Puglia	aprile 2018	Parco Regionale della Terra delle Gravine. Città di Matera, Patrimonio Mondiale UNESCO e Capitale Europea della Cultura	Puglia
34. Massa	CAI Toscana	maggio 2018	Parco naturale regionale delle Alpi Apuane	Toscana
35. Falcade	CAI Veneto	Settembre 2018	Dolomiti, patrimonio UNESCO	Veneto

DISTRIBUZIONE PER REGIONI DEI CORSI CAI-SCUOLA*																				
						X X X X X X									X X X X					
X X X		X	X X X	X X X	X	X X X	X	X	X	X	X	X	X	X	X	X	X	X X X	X X X	X X X
Va	Pi	Li	Lo	Tr	Aa	Ve	Fr	Em	To	Um	Ma	La	Ab	Mo	Ca	Ba	Pu	Ca	Si	Sa

\* Sono considerati anche i corsi in programma per l'a.s. 2017/18; alcuni corsi sono stati organizzati su territori bi/pluri regionali, per un totale di 39 "territorialità"; mancano ancora le regioni Valle d'Aosta e Sardegna, ma in un prossimo futuro...

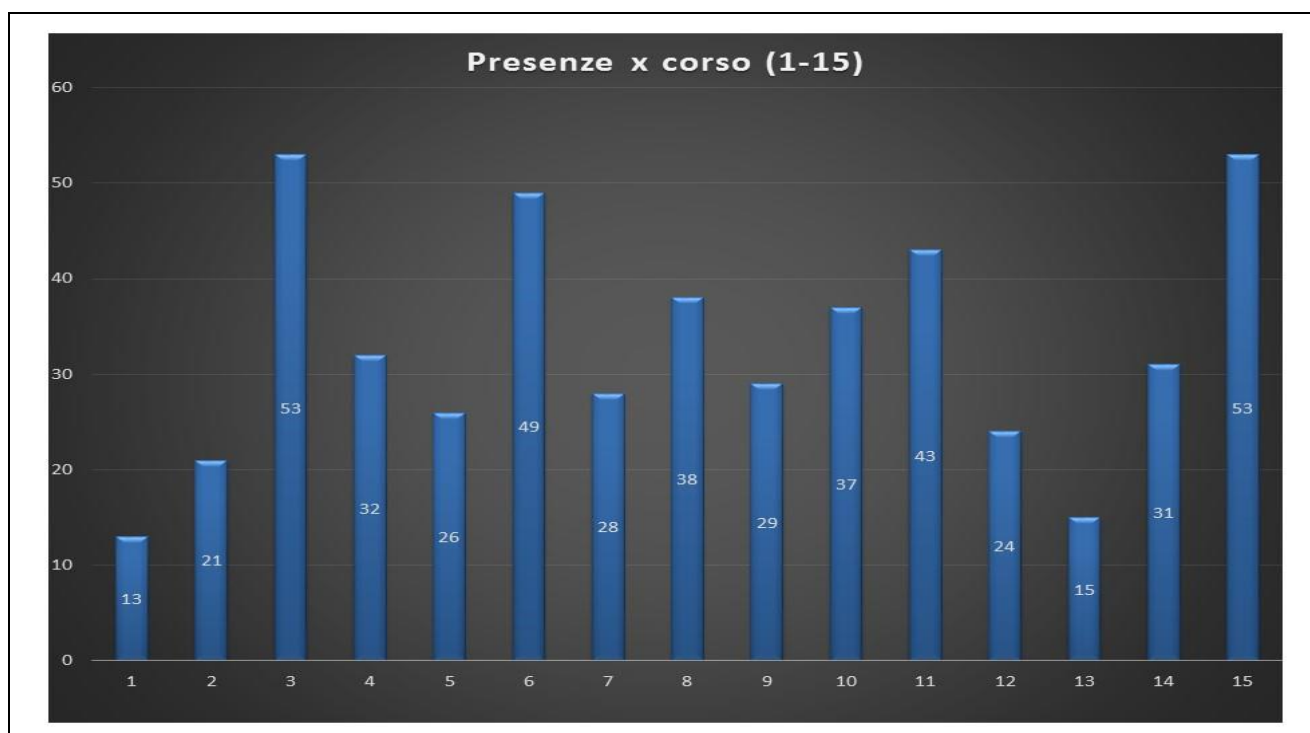

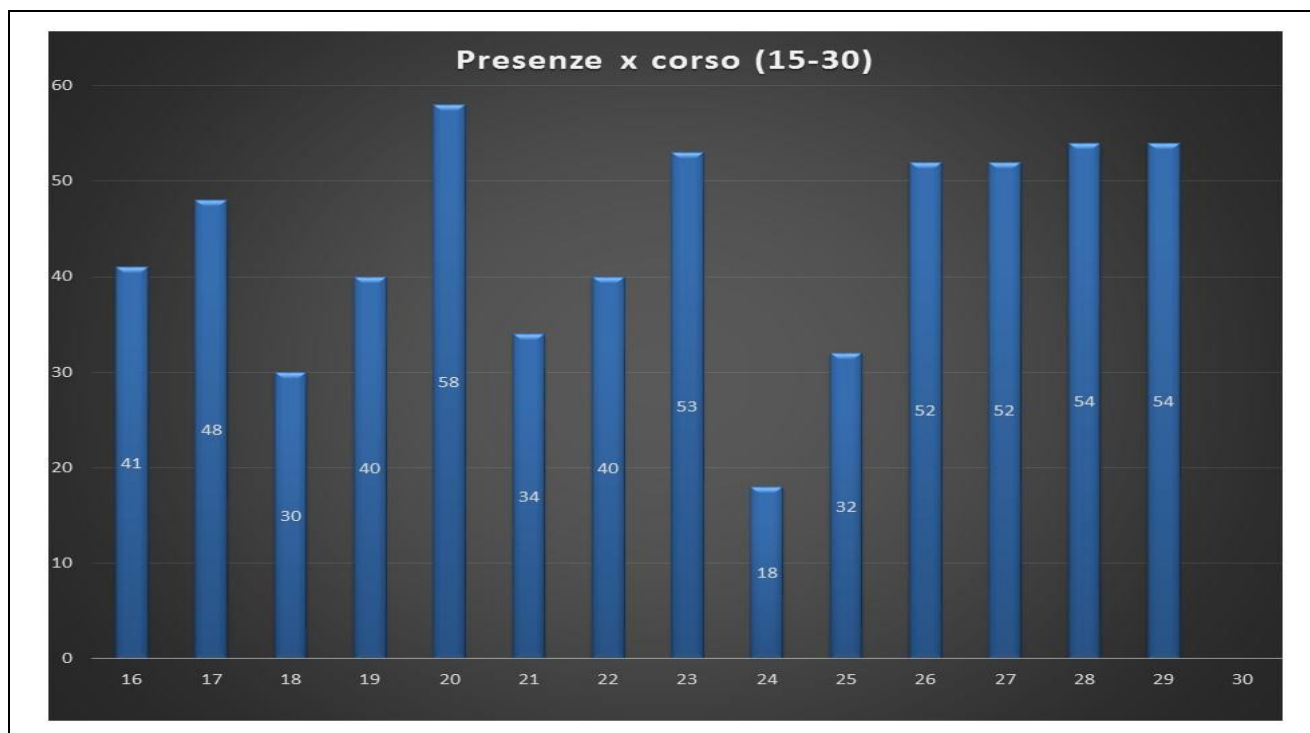

## CAI-SCUOLA

### CORSI REALIZZATI – DIRETTORI SCIENTIFICI E QUALIFICHE

Località	data	Direttore scientifico	Qualifiche e competenze
1. Stresa	ottobre 2006	Prof. ADRIANO ANTONUCCI	Biologo, professore ordinario di Citologia presso la Facoltà di Medicina e Chirurgia dell'Università di Chieti, Esperto Nazionale CAI di Tutela dell'Ambiente Montano.
2. Caramanico	aprile 2007	Prof. ANTONIO GUERRESCHI	Docente presso il Dipartimento Risorse naturali e culturali, Università di Ferrara
3. Santa Margherita	ottobre 2007	Prof. ANTONIO GUERCI	Ordinario di Antropologia presso il Dipartimento di Scienze Antropologiche Università degli Studi di Genova.
4. Petralia Sottana	aprile 2008	Prof. GIOVANNI RANDAZZO	Associato di Geografia fisica al Dipartimento Scienze della Terra, Università di Messina.
5. Passo Pordoi	ottobre 2008	Prof. ANNIBALE SALSA	Università degli Studi di Genova
6. Bienna	aprile 2009	Prof. UGO MATTANA	Dipartimento di Geografia dell'Università di Padova
7. San Michele	ottobre 2009	Prof. MASSIMO MONTELEONE	Professore associato in Agronomia e coltivazioni erbacee Università degli Studi di Foggia, Facoltà di Agraria
8. Bomerano	aprile 2010	Prof. ALDO CINQUE	già professore ordinario di Geomorfologia all'Università "Federico II" di Napoli; Vicepresidente dell'Associazione "Sentieri degli Dei" di Agerola.
9. Boscohiesanuova	ottobre 2010	Prof. ALBERTO CARTON	Università degli Studi di Padova - Direttore Dipartimento di Geografia "G. Morandini" – Membro del Comitato Scientifico Centrale del CAI
10. Misurina Una Scuola coi Focchi 1	febbraio 2011	Prof. ANTONIO GUERRESCHI	Professore presso l'Università degli Studi di Ferrara, Facoltà di Scienze
11. Norcia	aprile 2011	Prof. ETTORE ORSOMANDO	Università degli Studi di Camerino Direttore del giardino botanico delle Marmore

12. Val Resia	ottobre 2011	Prof. MARIO CUDER	Geologo, Docente di geologia e scienza della Terra
13. Pracatinat, Alta Val Chisone Una Scuola coi Fiocchi 2	febbraio 2012	Prof. LUIGI COSTA	Professore Ordinario di Chimica Industriale presso l'Università di Torino, Facoltà di Scienze
14. Taverna	aprile 2012	Avv. FRANCESCO BEVILACQUA	Scrittore, giornalista, ambientalista, fotografo naturalista, trekker, autore di varie pubblicazioni sulla natura, sul paesaggio e sulle aree protette calabresi
15. Santa Caterina di Valfurva	ottobre 2012	Prof.ssa MANUELA PELFINI	Professore universitario (Facoltà di Scienze MFN, Università degli Studi di Milano), docente ex corsi SILSIS-MI per l'abilitazione all'insegnamento e coordinatore della classe A060; responsabile edizioni corsi di perfezionamento in didattiche attive per l'insegnamento delle discipline scientifiche nella scuola secondaria
16. Verano, Alto Adige Una Scuola coi Fiocchi 3	febbraio 2013	Prof.ssa GABRIELLA KUSTATSCHER	Docente Libera Università Bolzano, Dirigente Scolastico Istituto Comprensivo Merano 1
17. Bojano (CB), Matese	aprile 2013	Prof. PAOLO DI MARTINO	Università degli Studi del Molise
18. Belluno	ottobre 2013	Prof. CLAUDIO DALLA PALMA	Coordinatore Provinciale Educazione Fisica e Sportiva U.S.T. di Belluno.
19. Monte Bondone, Trento Una Scuola coi Fiocchi 4	febbraio 2014	Prof. PAOLO CAINELLI	Docente, responsabile gestione del laboratorio di chimica, biologia e scienze della Terra per tutti gli istituti del Collegio Arcivescovile di Trento
20. Etna, Catania	maggio 2014	Prof.ssa EMILIA POLI MARCHESE	Professore ordinario di Botanica - Università di Catania
21. Castelnovo ne' Monti	ottobre 2014	Prof. STEFANO LUGLI	Ph.D., Dipartimento di Scienze Chimiche e Geologiche, Università degli Studi di Modena e Reggio Emilia
22. Ischia	aprile 2015	Prof. FRANCESCO CARBONARA	già prof. ass. Università "Federico II" - Napoli (Dipartimento Scienze Fisiche); Operatore Nazionale Tutela Ambiente del CAI
23. Passo Vezena (Lavarone)	maggio 2015	Prof. MAURO PASSARIN	Università degli Studi di Verona, Facoltà di Lettere e Filosofia, insegnamento di storia contemporanea, Collaboratore Soprintendenze del Veneto e Ministero per i Beni e le Attività culturali, Accademico Olimpico, Conservatore Museo del Risorgimento e della Resistenza di Vicenza
24. Belluno	settembre 2015	Prof. CLAUDIO DALLA PALMA	Coordinatore provinciale Educazione Fisica e Sportiva, U.S.T. di Belluno
25. Subiaco (Roma)	ottobre 2015	Dr. PAOLO GRAMICCIA	Direttore Parco regionale Monti Simbruini
26. Gavorrano (GR)	aprile 2015	Prof. CARLO ALBERTO GARZONIO	Dipartimento di Scienze della Terra, Università degli Studi di Firenze
27. Ponte di Legno	settembre 2016	Prof. WALTER BELOTTI	Presidente Museo della Guerra Bianca - Temù
28. Castellammare del Golfo	ottobre 2016	Prof. GAETANO DONGARRÀ	Prof. Ordinario di Geochimica Ambientale presso l'Università degli Studi di Palermo
29. Bellosguardo	aprile 2017	Prof.ssa ANNA MARIA MARTORANO	(già prof.ssa di Filosofia e Scienze dell'Educazione) Operatore Naturalistico Culturale Nazionale del CAI (ONCN)
30. Cividale del Friuli	settembre 2017	Prof. OLDINO CERNOIA	Rettore del convitto nazionale "Paolo Diacono" di Cividale
31. Castrovillari	ottobre 2017	Prof.ssa MARIA LUISA RONCONI	Geografa, Università della Calabria
32. Piemonte	febbraio 2018	Prof. DINO GENOVESE	Dottorando di ricerca in scienze agrarie, forestali ed agroalimentari presso l'Università degli Studi di Torino, specialista in beni architettonici e del paesaggio
33. Gioia del Colle	aprile 2018	Prof.ssa ANNA TRONO	Associato, Università del Salento
34. Massa	maggio 2018	Prof. GIACOMO D'AMATO AVANZI	Dipartimento Scienza della Terra, Università di Pisa